

PROJET ÉDUCATIF 2019-2022

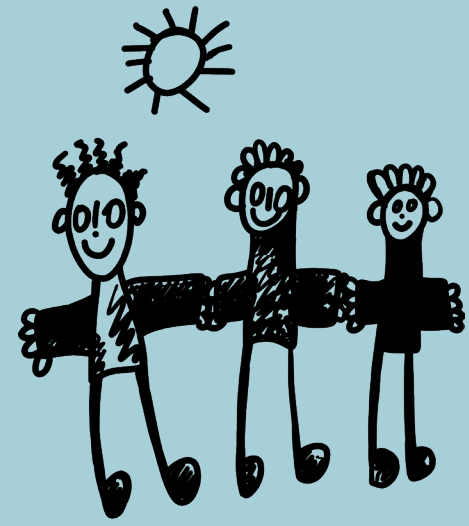

École Christ-Roi
St-Camille



MISSION

À l'école Christ-Roi, nous avons à cœur de faire grandir chaque élève. Notre souci de les instruire, de les socialiser et de les qualifier est toujours présent à la base de nos actions professionnelles et de nos décisions.

NOTRE VISION

Notre vision se traduit en l'ABCD de Christ-Roi soit, un milieu Accueillant, Bienveillant, Créatif et Dynamique qui vise le développement global de l'enfant.

NOS VALEURS

LA BIENVEILLANCE se traduit par les attitudes des personnes qui démontrent de l'empathie, de la compassion et le souci du bien-être des autres.

L'ENGAGEMENT se traduit par la participation active, par une option conforme à ses convictions profondes, à la vie scolaire, sociale, de son temps.

L'ESTIME DE SOI se traduit par le jugement que l'on porte sur sa propre valeur et ses capacités, satisfaction que l'on retire de la façon dont on se perçoit.

ENJEUX

Réussite de tous les élèves

La motivation et la persévérance de tous les élèves

Bien-être physique et psychologique des élèves

ORIENTATIONS

Soutenir l'engagement et la réussite

S'appuyer sur des données probantes

Augmenter les compétences en écriture

Augmenter le niveau de compétence en littératie

Augmenter le niveau de compétence en mathématique

Créer un milieu de vie motivant et dynamique

Assurer un environnement bienveillant sain et sécuritaire qui favorise la communication ainsi que des relations personnelles et sociales enrichissantes

Offrir un milieu de vie actif

Offrir un milieu de vie vert



ENGAGEMENT



Le projet éducatif de l'école Christ-Roi St-Camille s'est construit en cohérence avec le plan d'engagement vers la réussite de la Commission Scolaire des Sommets tout en tenant compte de la réalité de l'école, de la communauté et de son environnement.